

**TERMO DE POSSE DO PRESIDENTE E  
DO CONSELHO FISCAL DO INSTITUTO CÃO INCLUSÃO**

**MANDATO 24/09/21 A 23/09/25**



**DIRETORIA:**

**PRESIDENTE - RAUL ANIBAL SAUCEDO GARCIA**, paraguaio, divorciado, adestrador comportamentalista, filho de Juan Anibal Saucedo Gonzalez e de Otilia Concepcion Garcia de Saucedo, com Cédula de Identidade de Estrangeiro – CIE n.º V315444-Y (CGPI/DIREX/PF), inscrito no CPF sob o n.º 102.277.077-29, raulsgarcia@gmail.com, residente e domiciliado na Rua Guilherme Baptista, n.º 1021, apto. 103, Recreio dos Bandeirantes, CEP: 227901-160, Rio de Janeiro, RJ.

**RAUL ANIBAL SAUCEDO GARCIA**  
**PRESIDENTE**

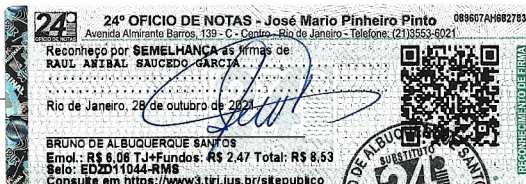

**CONSELHO FISCAL:**

**ANA PAULA GONÇALVES**, brasileira, vivendo em união estável, adestradora comportamentalista, filha de Maria Paula Gonçalves e de Augusto Gonçalves Netto, com identidade RG n.º 15.321.713-3 SSP/SP, inscrita no CPF sob o n.º 105.769.238-77, apalldogs@gmail.com, residente e domiciliada na Avenida Mauro Marques da Silva, n.º 286, Vila Antônio, CEP: 05376-030, São Paulo, SP.

**ANA PAULA GONÇALVES**  
**CONSELHEIRA FISCAL**

**LUANA SOUZA DE OLIVEIRA ALENCAR**, brasileira, casada, adestradora comportamentalista, filha de Lourival Pontes de Oliveira Neto e de Waldayr Teixeira de Souza, com carteira de identidade RG n.º 66.631.764-1 SSP/SP, inscrita no CPF sob o n.º 042.057.523-50, meumundogolden@gmail.com, residente e domiciliada na Rua Bergamota, n.º 470, apto 181 C, Alto da Lapa, CEP: 05468-000, São Paulo, SP.



**LUANA SOUZA DE OLIVEIRA ALENCAR**  
**CONSELHEIRA FISCAL**



**MARCELO ECKMANN DA SILVA**, brasileiro, casado, adestrador comportamentalista, filho de Antônio Carlos da Silva e de Suzel Eckmann, com carteira de identidade RG n.º 45.981.266-X SSP/SP, inscrito no CPF sob o n.º 382.495.578-40, marcelo.eckmann@gmail.com, residente e domiciliado na Rua Dr. Francisco Pati, n.º 366, Vila São Francisco, CEP: 05352-090, São Paulo, SP.



**MARCELO ECKMANN DA SILVA**  
**CONSELHEIRO FISCAL**